



# COMPANY PROFILE

บริษัท เห่งซิน สตีล อินดัสทรี จำกัด  
HENGXIN STEEL INDUSTRIES CO.,LTD.



Metal Sheet / Noise Barrier  
หลังคาเมทัลชีท / ผนังกันเสียง



# ABOUT US

## **บริษัท เองชิน สตีล อินดัสทรี จำกัด**

ก่อตั้งเมื่อวันที่ 24 กุมภาพันธ์ พ.ศ.2559 โดยจุดเริ่มต้นจาก คุณ สมหวัง รัตพวง ซึ่งเป็นผู้เชี่ยวชาญทางด้าน งานหลังคาเหล็ก **Metal Sheet** และติดตั้งเครื่องจักรผลิตแผ่นหลังคา **Metal Sheet** ซึ่งมีประสบการณ์ในการทำงานทางด้านนี้มากกว่า 30 ปี โดยมี คุณวัชรธร มหัทธรวนินทร และ คุณภักธร มหัทธรวนินทร เป็นผู้ร่วมก่อตั้งบริษัทจำกัดนี้ขึ้นมาเพื่อประกอบธุรกิจด้านเหล็กหลังคา **Metal Sheet** และจัดหาติดตั้งเครื่องจักรไลน์การผลิตเหล็กหลังคา เป็นหลัก

ทั้งนี้กลุ่มผู้ก่อตั้งได้เล็งเห็นแนวโน้มการเจริญเติบโตของเศรษฐกิจในภาคอุตสาหกรรมก่อสร้าง ทางบริษัทของเรา จึงได้มีโอกาสในการผลิตและจำหน่ายแผ่นผนังกันเสียง (**Metal Noise Barrier**) ให้แก่ทางรถไฟฟ้า ทางข้ามทางแยกและตามทางด่วน ตั้งแต่ปี 2561 เป็นต้นมา โดยมีวิศวกรและทีมงานผู้เชี่ยวชาญเข้ามาบริหารควบคุมงานให้มีประสิทธิภาพมากขึ้น จนได้รับความไว้วางใจและการยอมรับจากลูกค้าโดยทั่วไปว่า บริษัท เองชิน สตีล อินดัสทรี จำกัด เป็นผู้เชี่ยวชาญด้านงานหลังคา **Metal Sheet** และแผ่นผนังกันเสียง (**Mrtal Noise Barrier**) อย่างแท้จริง

# SCOPE OF SERVICE



- ผลิตขายแผ่นหลังคาเมทัลชีก และบริการการขายติดตั้ง ผลิตแผ่นหลังคาเมทัลชีก ตาม มาตรฐาน ผลิตแผ่นขึ้นรูปตามแบบที่ลูกค้า กำหนด หรือจะเป็นการติดตั้งแผ่นหลัง โดย มีผู้เชี่ยวชาญทางด้าน การติดตั้ง ที่มี ประสบการณ์การทำงานเฉพาะทาง



- บริการออกแบบ การออกแบบโกดัง โรงงาน และ โครงการประเภทอื่น ๆ ที่ใกล้เคียง บริษัทเรา สามารถให้บริการรับเหมาก่อสร้างได้ทุก โครงการโดยมีทีมงานให้ความสำคัญต่อการ ควบคุมงาน และช่างระดับมืออาชีพ

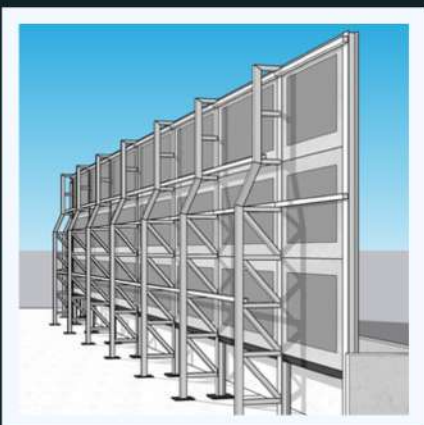

- บริการออกแบบ ผลิตและติด ตั้งแผ่นผนังกันเสียง สำหรับโรงงานอุตสาหกรรม รถไฟฟ้า งานจราจร เสียงจาก รถยนต์ งานสะพานทางข้ามทางแยก ต่างๆ อุโมงค์

# Project —

ผลงานนี้เป็นแค่ส่วนหนึ่งของ  
บริษัท เองซิน สตีล อินดัสทรี จำกัด

2024

Tel : 065-879-5259 , 082-519-5564

Facebook :

<https://www.facebook.com/HengxinSteel/>

Website : [www.hengxinsteel.co.th](http://www.hengxinsteel.co.th)

E-mail : [charin.hengxin@gmail.com](mailto:charin.hengxin@gmail.com)



**Project : รื้อและติดตั้งแผ่นใสหลัง โรงหลอมเหล็ก**

**Profile : Skylight W - 760**

**Area : 390 Sq.m.**



**Project : คลังคานาโรงน้ำแข็ง บจก.วรกิจ มนตรี**

**Profile : KL - 700 / BlueScope Zinalume 0.47 mm.TCT. / Insulation AmpCell 10 mm. Aluminum Foil 1 Side.**

**Area : 785 Sq.m.**

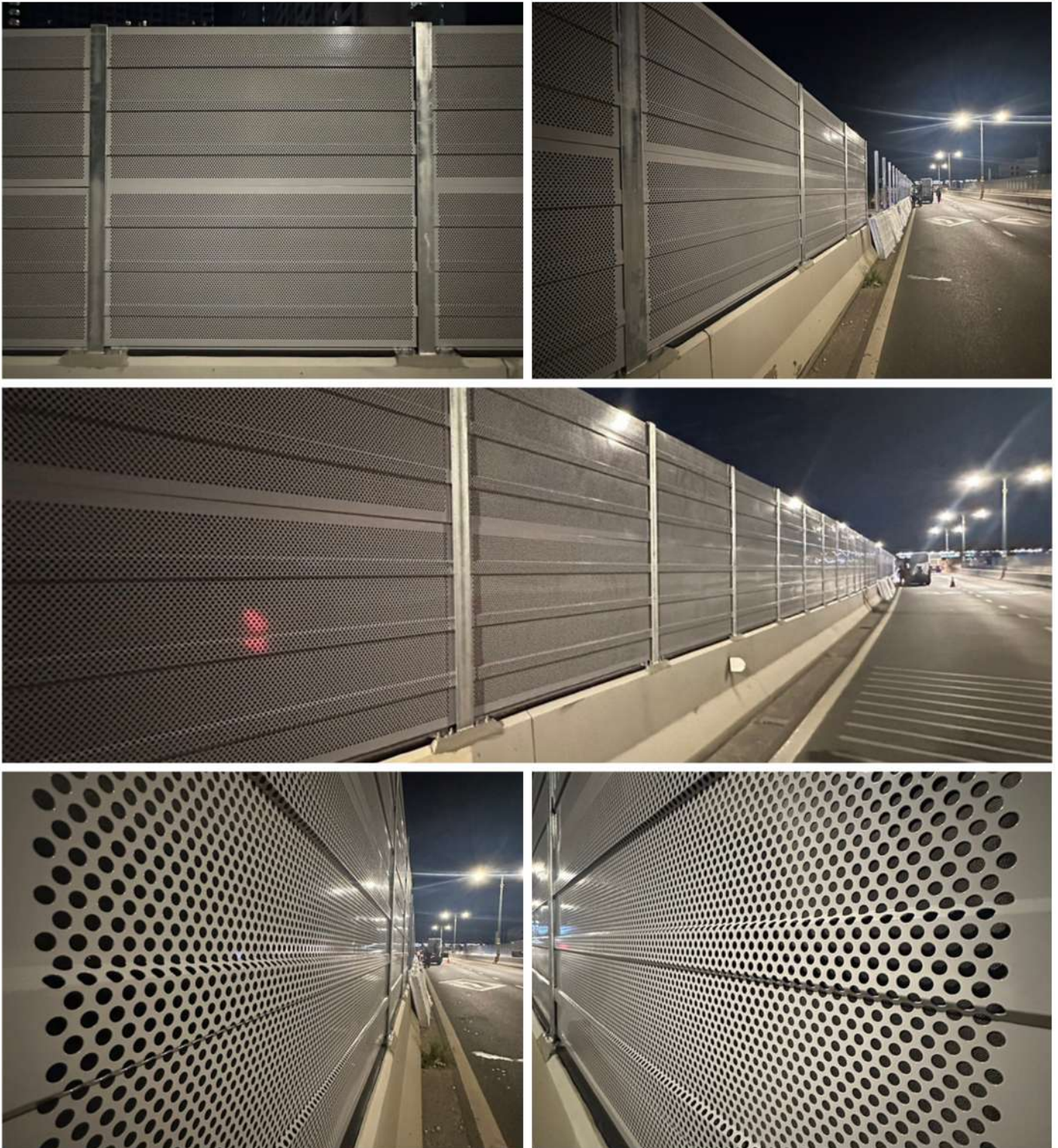

**Project : พนักกันเสียง สะพานพระราม 4**

**Profile : (Front) Aluminum 1.0 mm. / (Back) GI Steel 1.6 mm. + Insulation Fiberglass 25 mm.**

**Area : 238 Sq.m. ( 124 PCs' )**



**Project : รั้วและติดตั้งหลังคาโรงงานผลิตโครงอลูมิเนียม  
SunParadise Thailand ( ละเซียงเทร )**

**Profile : BlueScope Zinalume 0.47 mm.TCT.  
( KL-700 ) / Skylight KL-700**

**Area : 10,000 Sq.m.**



**Project : ผลิตและติดตั้งหลังคา Soilmate (มิตรผล กรุ๊ป)**

**Profile : BlueScope Zinalume 0.60 mm.TCT. /  
Therbo White 0.48 mm.BMT.**

**Area : 7,500 Sq.m.**



**Project : อาคารโกดังคูโบต้า (ละเซิงเทรา)**

**Profile : KL-700 Bluescope Zinalume 0.47 mm.TCT.**

**Area : 2,100 Sq.m.**



**Project : อาคารเก็บสินค้าพวงสวาย จ.ราชบุรี (มิตรผล กรุ๊ป)**

**Profile : Main Roof W-760 Bluescope Zinalume 0.47 mm.TCT. // Siding 0.40 mm.TCT.**

**Area : 3,800 Sq.m.**



HENGXIN



# Reference

ผลงานนี้เป็นแค่ส่วนหนึ่งของ บริษัท เองซีม สตีล อินดัสทรี จำกัด



**Project : ซ่อมแซมหลังคา (ศูนย์กระจายสินค้า ราชบุรี)**

**Profile : เปลี่ยนแผ่นใสเป็นแผ่นเมทัลชีท Roof KL-700**



**Project : ซ่อมแซมหลังคา (Green Park ละเอียด)**

**Profile : ซ่อมแซม โดยการติดตั้ง Flashing Cover Skylight**



**Project : คลังสินค้า ราชสีมากรีน (ด่านขุนทด นครราชสีมา) / (มิตรผล กรุ๊ป)**

**Profile : Roof KL-700 (Aluzinc) 0.47 TCT. AZ150 // Siding W-760 (Aluzin) 0.40 TCT.**

**Area : 6,400 Sq.m.**

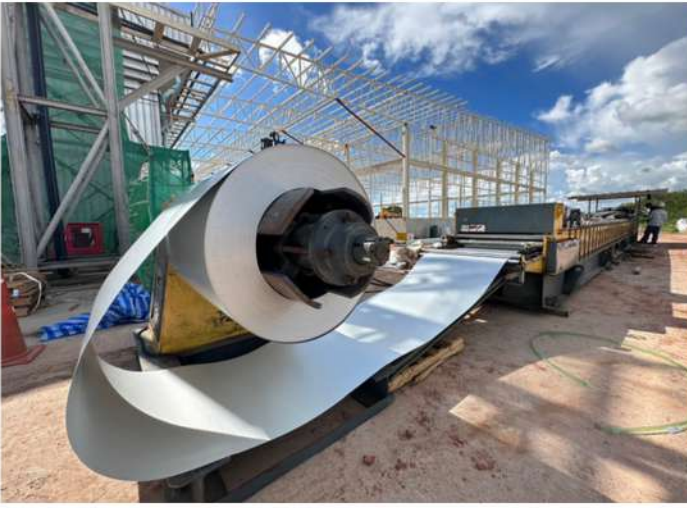

**Project : รั้วแผ่นหลังคา หน้างานคลังสินค้า ราชสีมากรีน  
(ตำบลขุนทด นครราชสีมา)**

**Profile : Roof KL-700 (Aluzinc) 0.47 TCT. AZ150**

**Area : Length 43.70 m. X 116 Pcs'**

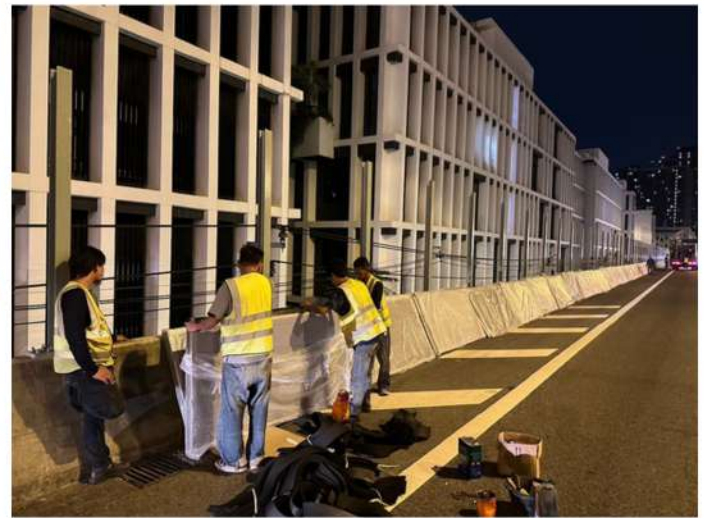
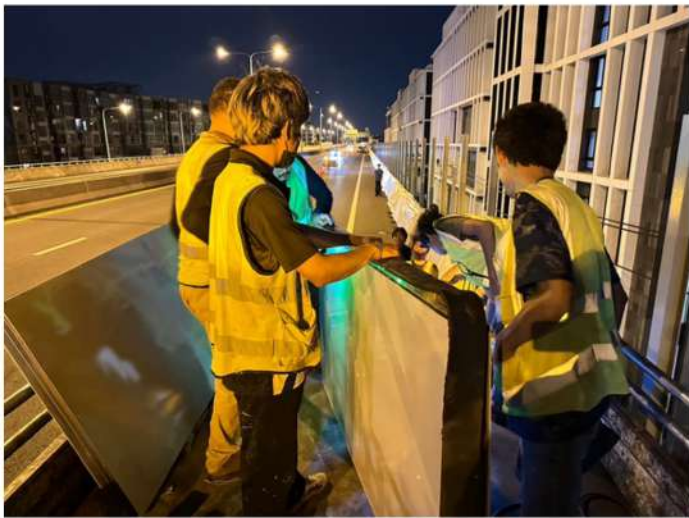

**Project : พนักกันเสียง 540 ตร.ม (การทางฯ กม.2)**

**Profile : Aluminium 0.8 mm. (ฝาด้านหน้า)  
/Aluzinc Steel 0.6 mm. / Powder Coating**

**Area : 270 pcs' (540 Sq.m.)**



**Project : งานคลังกา โรงงานอาคารสำนักงาน บจก .นอร์ทเทค ออโตเมชั่นจำกัด (รามอินทรา สุขุมวิท 5)**

**Profile : Roof W - 760 / 0.40 TCT. / BlueScope ( Color : Aluzinc ) + PU 25 mm. ( ท้อง PVC สีขาว )**

**Area : 890 Sq.m.**



**Project : งานหลังคาเมทัล ชีท ( BUILDING : F ) /  
( พอร์โทเบลโล มอลล์ แจ้งวัฒนะ )**

**Profile : Roof KL-700 Zincalume AZ150 / 0.47 TCT.  
//Siding CoolMate ( Colour : Green ) / 0.35 TCT.**

**Area : 2,594 Sq.m.**



**Project : งานหลังคาเมทัล ชีท ( BUILDING : E ) /  
( พอร์โทเบลโล มอลล์ แจ้งวัฒนะ )**

**Profile : Roof KL-700 Zincalume AZ150 / 0.47 TCT.  
//Siding CoolMate ( Colour : Green ) / 0.35 TCT.**

**Area : 1,140 Sq.m.**



**Project : อาคารสำนักงาน (บจก.ไบโอเซียร์ร่า แล็บไบราทอรี) จ.ปทุมธานี**

**Profile : Roof W-750/25 / 0.35 THK. / Bluescope Zacs (Color : Aluzinc) + PU Foam 25 mm. + Facing Metal Sheet / 0.35 THK. / Bluescope Zacs (Color : Aluzinc) //Siding W-630/25 / 0.50 THK. / Bluescope Color bond (Color : Off White)**

**Area : 2,170.78 Sq.m.**



**Project : อาคารสำนักงาน (บริษัท พี ที เค เคน เซ็นเตอร์ จำกัด)**

**Profile : Roof W-760 / 0.40 THK. / Bluescope Zacs  
(Color : Aluzinc) + PU Foam 25 mm. /Foil เงิน**

**Area : 450 Sq.m.**

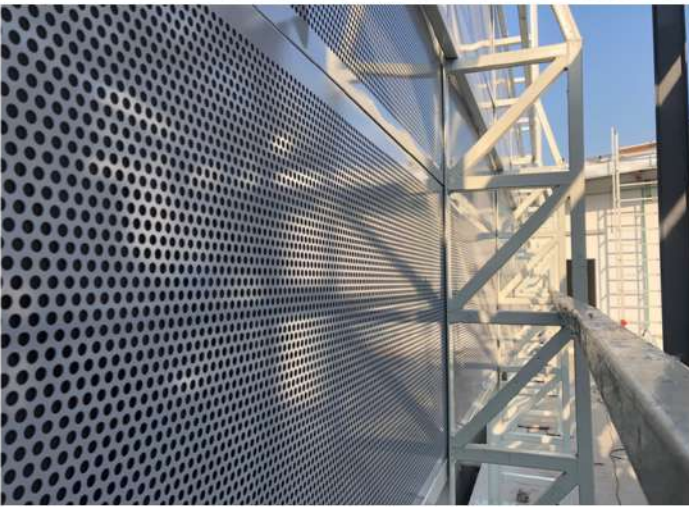

**Project : ฟังก์ชันเสียง DVD Building C Gourmet Market  
บุญถาวร (ถนนบางนาตราด)**

**Profile : Aluminium 1.0 mm. (ฝ้าด้านหน้า)  
/Aluminium 1.0 mm. (ด้านหลัง) / Powder Coating**

**Area : 33 pcs' (92 sq.m.)**



**Project : รื้อสอร์ทบอร์ดและติดตั้งหลังคาเมทัลชีท  
(ด้านฟ้าอาคาร ฮาเวน พลอยริ์น)**

**Profile : Zinalume 0.40 mm. / Type : W-760/15  
(ลอนฟ้าระแนง) A.185 m<sup>2</sup>.**

**Area : 185 sq.m.**



**Project : งานป้ายโฆษณา ไอ-เฮ้าส์ คอนโด พระราม 9 (I-House Rama 9)**

**Profile : ลอนพม้ง W-890 , 0.35 THK. สีน้ำเงิน**

**Area : 7.50 x 28.50 m. (214sq.m.)**



**Project : งานหลังคาและติดตั้งโรงรถ 3K Battery จ.ฉะเชิงเทรา  
(บริษัท ไทย เอ็นเนอร์จี สโตร์ เทคโนโลยี จำกัด)**

**Profile : Aluzinc W-760A , 0.47 THK. Bluescope Steel**

**Area : 341.60 m.**



**Project : งานเสาพนักกันเสียง สูง 2 เมตร  
(งาน M6 ตอน 20 - อ.สีคิ้ว จ.โคราช)**

**Profile : งานเสาเหล็กฉาก และ เหล็กแผ่น FB  
/ขนาดเสาสูง 2 เมตร (ชุบ Galvanized)**

**Area : 100 pcs.**



**Project : พ้องกันเสียง (Metal Noise Barrier)  
M6 ตอน 20 - อ.สีคิ้ว จ.โคราช**

**Profile : Aluminium 1.0 mm. (ผาด้านหน้า)  
/Galvanized Steel 1.6 mm. / Powder Coating**

**Area : 68 pcs.**

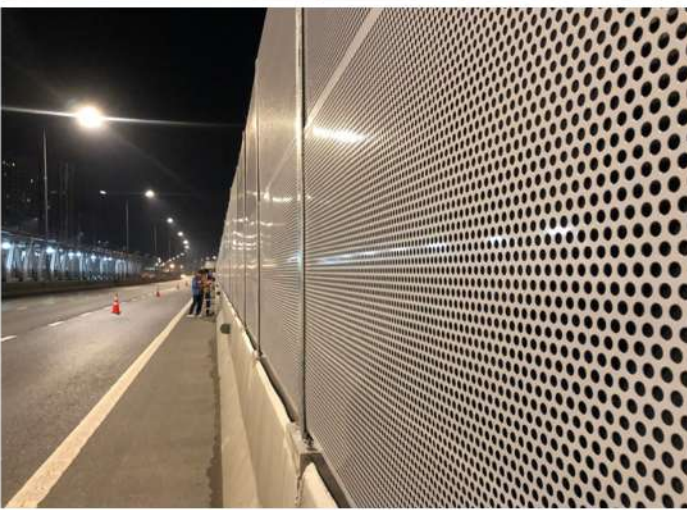
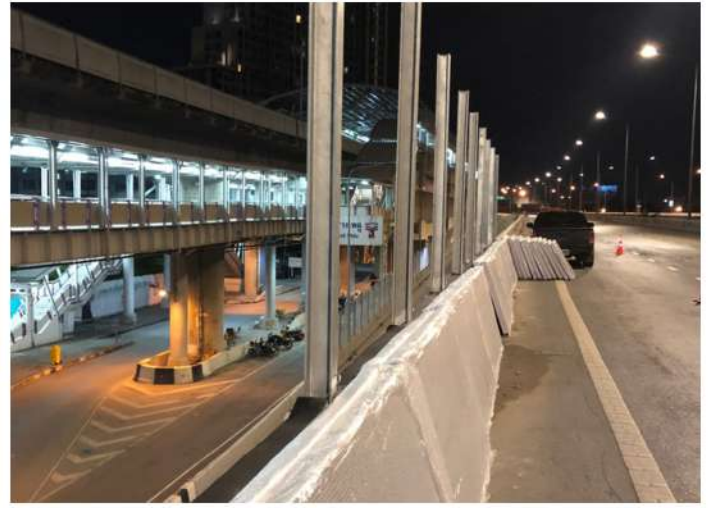
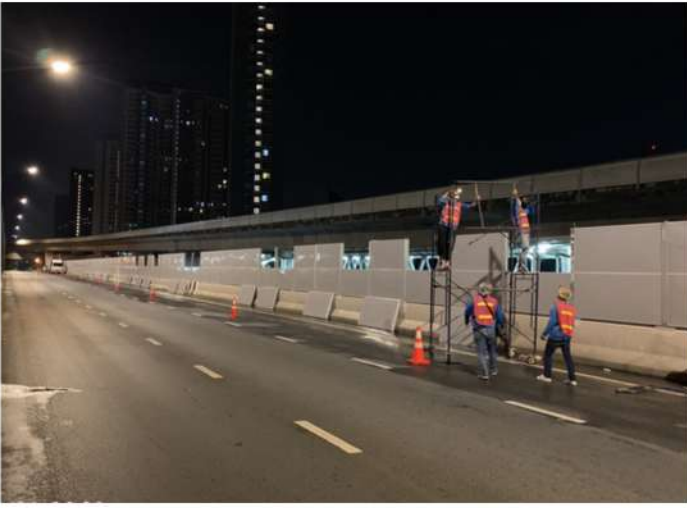

**Project : กำแพงกันเสียง ถนนราชพฤกษ์ บริเวณทางแยกถนน  
ราชพฤกษ์ตัดกับถนนรัชดาภิเษก (เขตธนบุรี)**

**Profile : Aluminium 1.0 mm. (ฝ้าด้านหน้า)  
/Aluzinc Steel 0.6 mm. / Powder Coating**

**Area : 269 pcs.**

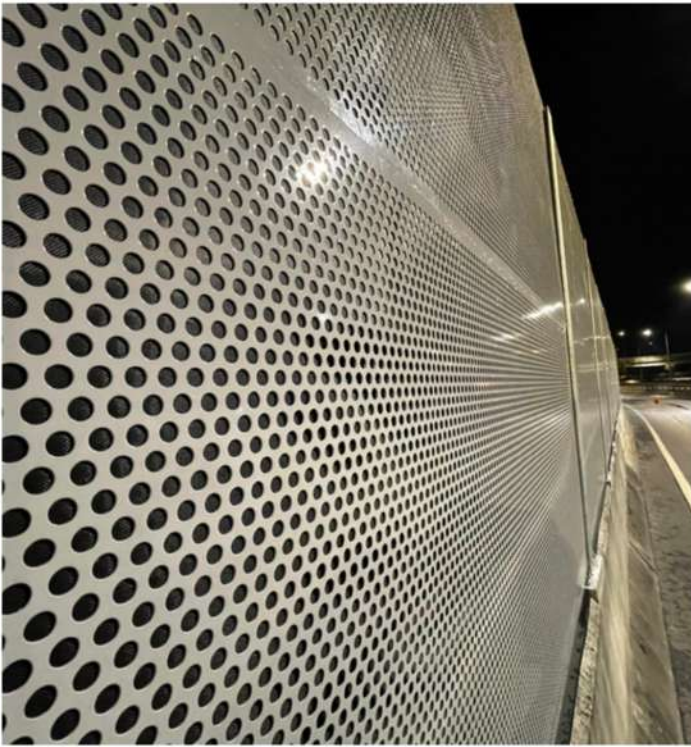

**Project : แผ่นกันเสียง ถนนราชพฤกษ์ บริเวณทางแยกถนน  
ราชพฤกษ์ตัดกับถนนบรมราชชนนี (เขตตลิ่งชัน)**

**Profile : Aluminium 1.0 mm. (ผาด้านหน้า)  
/Aluzinc Steel 0.6 mm. / Powder Coating**

**Area : 202 pcs.**



**Project : ผนังกรองฝุ่น (บริษัท ชันนี่ รีไซเคิล จำกัด)**

**Profile : Fire Retardant PVC MeshSheet  
370 g. (1.80 m. X 5.10 m.)**

**Area : 302.40 sq.m.**

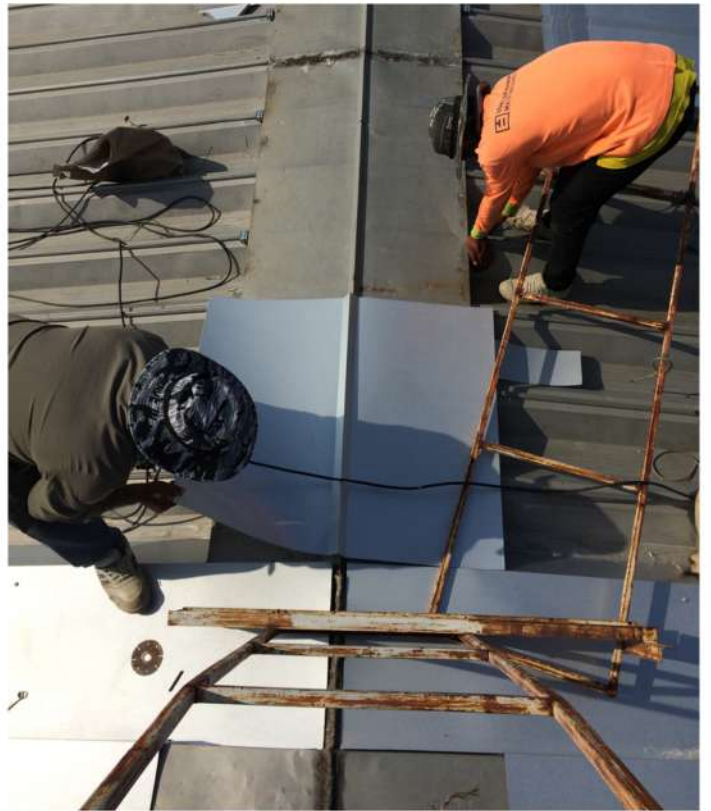

**Project : งานซ่อมบำรุงหลังคาจั่ว  
(โรงพยาบาลเจริญกรุงประชารักษ์)**

**Profile : แผ่นครอบจั่ว**



**Project : งานสร้างโกดังทำเครื่องสำอาง ( Lab House )**

**Profile : Metal Sheet Colorblack Roof 760A  
/CoolMate Steel 0.35 Thk.**

**Area : 550 sq.m.**



**Project : สร้างหลังคา วัดสามถ่อ >> จ.อยุธยา**

**Profile : Radial Roof 0.40 Thk./Red Color**

**Area : 630 sq.m.**



**Project : เปลี่ยนหลังคา Sky Light อาคาร 9  
(TOT แจ้งวัฒนะ)**

**Profile : Skylight Kliplok 700 ระบุ SEALEX DuraGel  
(Ampelite)**

**Area : 680 sq.m.**



**Project : งานหลังคาและงานผนัง อ.สีคิ้ว จ.นครราชสีมา**

**Profile : Metal Sheet Zincalume, Ocean BlueColorbond 0.42 BMT./ AZ150, G-550/ Bluescope Steel**

**Area : 11,283 sq.m.**



**Project : ตึก Cosmo >> เมืองทองธานี**

**Profile : Aluzinc 760A/0.47 Thk. Bluescope Steel**

**Area : 730 sq.m.**



**Project : งานหลังคาและผนัง  
บริษัท ชิกมา เมทัล จำกัด จ.ปทุมธานี**

**Profile : Aluzinc Radial Roof/0.40thk. Bluescope  
Steel**

**Area : 770 sq.m.**



**Project : งานผลิตขายแผ่นและพับขึ้นรูปชิ้นงานตามแบบ**



**Project : พนักกันเสียงรถไฟฟ้า สายสีเขียว (เฟส 1 - เฟส 2)**

**Profile : ผลิตภัณฑ์พนักกันเสียง Aluminium AA-1100  
AA-1100 H14(1.50 mm. (THK.) / 0.60 mm.)  
/ Powder Coating**

**Area : 2,425 pcs.**



(แผ่นกันเสียงระหว่าง ชุมชนกับโรงงาน) จ.สมุทรปราการ

Profile : แผ่นเหล็กเรียบ Galvanized 1.0 mm. (ด้านหน้าเจาะรู)  
/ แผ่นหลัง Metal Sheet THK. 0.47 mm. 760A Bluescope  
(ด้านหลัง) / Powder Coating

Area : 612 pcs.



**Project : รั้วหลังคากระเบื้องและเปลี่ยนเป็นหลังคาเมทัลชีล >> จ.ลพบุรี**

**Profile : Aluzinc 760A/0.47 Thk. Bluescope Steel**

**Area : 3,600 sq.m.**



**Project : โรงงานผลไม้อบแห้ง >> จ.ฉะเชิงเทรา**

**Profile : 760A/0.40 Thk. Bangchak Green/  
Bluescope Steel**

**Area : 750 sq.m.**



# CONTACT US

บริษัท เองซิน สตีล อินดัสทรี จำกัด  
Hengxin Steel Industries Co.,Ltd.

## สถานที่ตั้ง :

62/111 หมู่ 2 ต.บ้านฉาง อ.เมืองปทุมธานี จ.ปทุมธานี 12000

**Tel :** 065-879-5259 , 082-519-5564

## Facebook :

<https://www.facebook.com/HengxinSteel/>

**Website :** [www.hengxinsteel.co.th](http://www.hengxinsteel.co.th)

**E-mail :** [charin.hengxin@gmail.com](mailto:charin.hengxin@gmail.com)